





Государственное бюджетное образовательное учреждение высшего образования  
Московской области

**ТЕХНОЛОГИЧЕСКИЙ УНИВЕРСИТЕТ**  
имени дважды Героя Советского Союза, летчика-космонавта А.А. Леонова

**«УТВЕРЖДАЮ»**

Проректор по учебно-методической работе

 **Н.В. Бабина**

«01»  2022 г.



**ПАСПОРТ  
УЧЕБНО-НАУЧНОЙ ЛАБОРАТОРИИ  
СОЦИОЛОГИЧЕСКИХ ИССЛЕДОВАНИЙ**

Королёв, 2022

## 1. ОБЩАЯ ИНФОРМАЦИЯ

### 1.1. Полное название учебно-научной лаборатории:

Лаборатория социологических исследований

### 1.2. Базовое подразделение (кафедра):

Кафедра гуманитарных и социальных дисциплин

### 1.3. Год создания лаборатории: 2014 г.

1.4. Месторасположение лаборатории: г. Королев, ул. Гагарина 42, ауд. 210-212; ул. Пионерская, 19 а, ауд. 3105

1.5. Научный руководитель лаборатории: Кирилина Татьяна Юрьевна, д-р.социол.наук, профессор, тел.: 8 (495) 516-99-29 (доб. 2311)

1.6. Технический руководитель лаборатории (заведующий): Чернышова Анна Геннадьевна, заведующий лабораторией, тел.: 8 (495) 516-99-29 (доб. 2310)

### 1.7. Специализация лаборатории:

*Назначение:* лаборатория осуществляет деятельность по организации и проведению учебной, учебно-методической и научно-исследовательской работе по профилю кафедры, проведению социологических исследований и разработке рекомендаций по совершенствованию изучаемых социальных явлений и процессов.

#### *Цели функционирования:*

1. Эффективное использование научно-технического и образовательного потенциала Университета с целью организации и проведения социологических и психологических исследований.

2. Привлечение к активной научно-исследовательской и образовательной деятельности профессорско-преподавательского состава, научных сотрудников, специалистов ВУЗов, студентов и аспирантов.

3. Формирование банка информационных, статистических и социологических данных о социальных и иных процессах для их анализа и интерпретации, с последующим использованием их в учебном и научном процессах.

### 1.8. Перечень оборудования:

<i>№</i>	<i>Наименование оборудования</i>	<i>Кол-во</i>	<i>Аудитория</i>	<i>Область применения оборудования</i>
1	Интерактивная доска прямой проекции	3	210, 212	Презентация результатов исследований
2	Мультимедиа – проектор	3	210, 212	Презентация результатов исследований
3	Персональные электронно-вычислительные машины	44	210, 212	Обработка результатов социологических и психологических исследований
4	Комплекс для анализа биопотенциалов мозга НейроСкоп 410А	1	105	Научно-исследовательская работа, проведение практических работ по дисциплинам
5	Электрофизиологическая лаборатория. Сопап	1	105	Научно-исследовательская работа, проведение практических работ по дисциплинам
6	Мониторные наушники закрытого типа, Sennheiser HD 180	10	105	Научно-исследовательская работа
7	Весы напольные, Tanita HD-326	1	105	Научно-исследовательская работа, проведение практических работ по дисциплинам
8	Электрокардиограф, РС-80В «Армед»	1	105	Научно-исследовательская работа, проведение практических работ по дисциплинам
9	Тонометр, Omron M1	3	105	Научно-исследовательская работа, проведение практических работ по дисциплинам Научно-исследовательская работа, проведение практических работ по дисциплинам
10	Студийные двухканальные усилители мощности серии RA, Alesis RA300 Amplifier	1	105	Проведение лекций, семинаров, практических работ по дисциплинам. Проведение научно – технических конференций и семинаров.
11	Видеокамера Sony HDR-SR5E	1	105	Научно-исследовательская работа, проведение практических работ по дисциплинам
12	Ростомер АСК РМ.01.00	1	105	Научно-исследовательская работа, проведение практических работ по дисциплинам
13	Психодиагностические	2	105	Научно-исследовательская

	методики: - тест Гилфорда ИМАТОН (2 комплекта); - тест Векслера (взрослый) ИМАТОН (1 комплект); - факторный личностный опросник Кеттелла ИМАТОН; - фрустрационный тест Розенцвейга (взрослый) ИМАТОН; - личностный опросник ММРІ ИМАТОН	1 1 1 1		работа, проведение практических работ по дисциплинам
14	Динамометр кистевой	5	105	Научно-исследовательская работа, проведение практических работ по дисциплинам
15	Спирометр ССП	5	105	Научно-исследовательская работа, проведение практических работ по дисциплинам
16	Секундомер	10	105	Научно-исследовательская работа, проведение практических работ по дисциплинам

### 1.9. Перечень программных средств:

№	Наименование	Количество лицензий	Область применения
1	SPSS	3	Обработка результатов социологических исследований
2	MS Windows 10 Edu, Windows 7 Edu	-	Написание статистических записок и аналитических отчетов
3	Google Chrome	-	Мониторинг конкурсов на официальном портале госзакупок, РГНФ и РФФИ, а также поиск необходимой информации
4	Электрофизиологическая лаборатория Соnап.	1	Проведение практических занятий по учебным дисциплинам
5	Комплекс для анализа биопотенциалов мозга НейроСкоп 410А (ПО, v.6)	1	Проведение практических занятий по учебным дисциплинам
6	Программа тестирования, обработки и хранения результатов: тест Гилфорда ИМАТОН	2	Проведение практических занятий по учебным дисциплинам
7	Программа тестирования, обработки и хранения результатов: тест Векслера ИМАТОН	1	Проведение практических занятий по учебным дисциплинам
8	Программа тестирования,	1	Проведение практических занятий по

	обработки и хранения результатов: факторный личностный опросник Кеттелла ИМАТОН		учебным дисциплинам
9	Программа тестирования, обработки и хранения результатов: фрустрационный тест Розенцвейга ИМАТОН;	1	Проведение практических занятий по учебным дисциплинам
10	Программа тестирования, обработки и хранения результатов: личностный опросник ММРІ ИМАТОН	1	Проведение практических занятий по учебным дисциплинам

### 1.10. Кадровый потенциал лаборатории:

№	Ф.И.О.	Должность	Образование, ученая степень, ученое звание	Контактная информация
1	Кирилина Татьяна Юрьевна	Научный руководитель	высшее, д-р.соц.н, профессор	8 (495) 516-99-29 (доб. 2311)
2	Чернышова Анна Геннадьевна	Заведующий лабораторией	высшее	8 (495) 516-99-29 (доб. 2310)
3	Костыря Светлана Сергеевна	Ведущий психолог	высшее, к.псих.н., доцент	8 (495) 516-99-29 (доб. 2314)
4	Ткалич Мария Алексеевна	Ведущий социолог	высшее	8 (495) 516-99-29 (доб. 2314)
5	Ластовенко Дарья Викторовна	Ведущий психолог	высшее	8 (495) 543-34-30 (доб.2310)
6	Лапшинова Кира Викторовна	Ведущий социолог	Высшее, к.соц.наук, доцент	8 (495) 543-34-30 (доб.2310)

**1.11. Перечень подразделений МГОТУ – пользователей лаборатории:** все подразделения Университета.

## 2. ОБРАЗОВАТЕЛЬНАЯ ДЕЯТЕЛЬНОСТЬ ЛАБОРАТОРИИ

### 2.1. Учебные дисциплины и учебные курсы, проводимые на базе лаборатории:

<i>№</i>	<i>Название дисциплины (учебного курса)</i>	<i>Направление подготовки</i>	<i>Виды занятия</i>
1	Анализ данных в социологии	39.03.01 Социология	Практические, семинарские занятия
2	Современные информационные технологии в социальных науках	39.03.01 Социология	Практические, семинарские занятия
3	Теория измерения в социологии	39.03.01 Социология	Практические, семинарские занятия
4	Технология подготовки презентаций социологических исследований	39.03.01 Социология	Практические, семинарские занятия
5	Методология и методы социологических исследований	39.06.01 Социологические науки	Практические, семинарские занятия
6	Анализ статистической информации с помощью пакета прикладных программ	39.04.01 Магистратура	Практические, семинарские занятия
7	Психофизиология	37.03.01 Психология	Практические, семинарские занятия
8	Нейрофизиология	37.03.01 Психология	Практические, семинарские занятия
9	Анатомия ЦНС	37.03.01 Психология	Практические, семинарские занятия
10	Общий психологический практикум	37.03.01 Психология	Практические, семинарские занятия
11	Психология общения (воздействия)	37.03.01 Психология	Практические, семинарские занятия
12	Психология развития и возрастная психология	37.03.01 Психология	Практические, семинарские занятия
13	Социальная психология	37.03.01 Психология	Практические, семинарские занятия
14	Тренинг командообразования	37.04.01 Психология	Практические, семинарские занятия
15	Психология ведения переговоров	37.04.01 Психология	Практические, семинарские занятия
16	Основы профессиональной ориентации, профотбора и профконсультирования	37.06.01 Психологические науки	Практические, семинарские занятия

### 3. НАУЧНАЯ ДЕЯТЕЛЬНОСТЬ ЛАБОРАТОРИИ

#### 3.1. Студенты и магистранты, выполняющие научные исследования в лаборатории:

№	Учебный год	Ф.И.О.	Направление подготовки	Курс	Тема научного исследования
1	2019/2020	Ачох Диана Анзауровна	Психология	2 курс	Использование мнемотехники для развития памяти у старшеклассников
2	2019/2020	Шангина Ольга Игоревна	Психология	2 курс	Особенности буллинга в молодежной среде
3	2019/2020	Кошелева Татьяна Евгеньевна	Психология	2 курс	Исследование экологического сознания личности: разработка диагностического инструментария
4	2019/2020	Андриенко С.А.	Психология (магистратура)	2 курс	Готовность к построению карьеры у студентов с разным уровнем организационно-правовой осведомленности
5	2019/2020	Бакашвили Гиги Давидович	Социология	4 курс	Отношение россиян к международным образовательным рейтингам
6	2019/2020	Выходцева Анастасия Евгеньевна	Социология	4 курс	Отношение педагогического сообщества к реформе образования: социологические аспекты
7	2019/2020	Демидова Яна Андреевна	Социология	4 курс	Отношение россиян к здоровью и системе здравоохранения: социологический анализ
8	2019/2020	Иванычева Вера Александровна	Социология	4 курс	Социальные страхи и комплексы молодежи: социологический анализ
9	2019/2020	Козлова Анжелика Валерьевна	Социология	4 курс	Общественные паттерны поведения православных и мусульманских женщин: сравнительный социологический анализ
10	2019/2020	Ларьковская Анастасия Александровна	Социология	4 курс	Представления о любви современных россиян: социологический анализ
11	2019/2020	Макаров Илья Сергеевич	Социология	4 курс	Социологический анализ современного кинематографа: идеологический аспект
12	2019/2020	Никанорова Виктория Сергеевна	Социология	4 курс	Особенности ценностно-смыслового контента, создаваемого и транслируемого российской культурной элитой
13	2019/2020	Павлова Алина Владимировна	Социология	4 курс	Образовательная мобильность современной студенческой молодежи: социологический

					анализ
14	2019/2020	Примерова Анастасия Олеговна	Социология	4 курс	Образ наукограда в сознании жителей разных поколений: социологический анализ
15	2020/2021	Албеков Николай Дмитриевич	Психология	4 курс	Особенности познавательной сферы детей с компьютерной зависимостью
16	2020/2021	Красногоров Дмитрий Сергеевич	Психология	4 курс	Психологический анализ этнонима «русский»
17	2021/2022	Ачох Диана Анзауровна	Психология	4 курс	Особенности запоминания учебной информации при использовании мнемотехнических средств
18	2021/2022	Березина Полина Сергеевна	Психология	4 курс	Психологические особенности личности, проявляющиеся в продуктивной письменной речи
19	2021/2022	Каратаева Яна Юрьевна	Психология	4 курс	Психологическая готовность к браку в молодежной среде
20	2021/2022	Кошелева Татьяна Евгеньевна	Психология	4 курс	Особенности системы психологической защиты личности с признаками нарушения пищевого поведения
21	2021/2022	Ружанская Диана Витальевна	Психология	4 курс	Особенности самоактуализации личности с разным уровнем притязаний
22	2021/2022	Стефаниди Янелла Георгиевна	Психология	4 курс	Мотивация студентов, обучающихся на разных направлениях подготовки
23	2021/2022	Заплаткина Татьяна Владимировна	Психология	5 курс	Личностные и социально-психологические особенности коррекции психического здоровья студентов колледжей и вузов
24	2021/2022	Резникова Любовь Вячеславовна	Психология	5 курс	Особенности профидентичности студентов старших курсов, обучающихся на разных специальностях.
25	2021/2022	Жаниева Сайёра Уткир кизи	Психология (магистратура)	2 курс	Особенности прогнозирования своего профессионального будущего студентами-психологами
26	2021/2022	Андреева Екатерина Александровна	Социология	4 курс	Социологический анализ особенностей смысложизненных ориентаций российской молодежи
27	2021/2022	Баснева Ирина Александровна	Социология	4 курс	Анализ виртуального поведения молодёжи в социальных сетях



28	2021/2022	Будылева Анастасия Дмитриевна	Социология	4 курс	Особенности репродуктивного поведения женщин: социологический анализ
29	2021/2022	Ворноскова Юлия Алексеевна	Социология	4 курс	Социологический анализ феномена домашнего насилия в современной семье
30	2021/2022	Галимджанова Гузалья Рафаэльевна	Социология	4 курс	Сравнительный анализ гендерных установок (на примере жителей России и Узбекистана)
31	2021/2022	Дубинина Виктория Владиславовна	Социология	4 курс	Социологический анализ взаимоотношений родителей и их совершеннолетних детей в современной России
32	2021/2022	Коротков Евгений Анатольевич	Социология	4 курс	Социологический анализ семейных отношений в современной России
33	2021/2022	Павленко Ольга Алексеевна	Социология	4 курс	Социологический анализ роли магии в современном российском обществе
33	2021/2022	Пигарёва Анастасия Алексеевна	Социология	4 курс	Профессиональные и трудовые ценности современных россиян: социологический анализ
34	2021/2022	Романова Анастасия Денисовна	Социология	4 курс	Особенности профсоюзной деятельности в современной России: социологический анализ.
35	2021/2022	Сардарян Лаура Артуровна	Социология	4 курс	Виртуальные социальные сети как феномен современной культуры: социологический анализ
36	2021/2022	Свечникова Анна Вячеславовна	Социология	4 курс	Система здравоохранения в оценках россиян
37	2021/2022	Тарбаев Дарсен Аркадьевич	Социология	4 курс	Современная армия в оценках россиян

### 3.2. Аспиранты, выполняющие научные исследования в лаборатории:

<i>№</i>	<i>Учебный год</i>	<i>Ф.И.О.</i>	<i>Кафедра, Специальность</i>	<i>Научный руководитель</i>	<i>Тема научного исследования</i>
1	2021-2022	Дедюрина Мария Сергеевна	Гуманитарных и социальных дисциплин	Капранова М.В.	Проблемы диагностики психологических дефицитов профессионального развития педагогов
2	2021-2022	Серов Николай Николаевич	Гуманитарных и социальных дисциплин	Тавокин Е.П.	Управление социальными рисками в современном

					информационном обществе
3	2021-2022	Спицина Камила Рустамовна	Гуманитарных и социальных дисциплин	Бучацкая М.В.	Профессиональное благополучие работников с нестандартной формой занятости (на примере удаленной работы)
4	2021-2022	Федотова Татьяна Владимировна	Гуманитарных и социальных дисциплин	Кирилина Т.Ю.	Социальные технологии в системе управления образованием
5	2021-2022	Шлыковой Анны Павловны	Гуманитарных и социальных дисциплин	Капанова М.В.	Структура профессионального самосознания работников неформальной сферы занятости
6	2021-2022	Уражок Т.В.	Гуманитарных и социальных дисциплин	Лапшинова Кира Викторовна	Совершенствование системы управления подготовки кадров высшей квалификации
7	2021-2022	Брускова Элла Викторовна	Гуманитарных и социальных дисциплин	Бучацкая М.В.	Особенности психологического благополучия работников на разных этапах трудовой жизни
8	2021-2022	Гарифова Ирина Николаевна	Гуманитарных и социальных дисциплин	Захарова Н.Л.	Психологическое сопровождение профессионального развития студентов инженерно-технических специальностей с учетом требований работодателей
9	2021-2022	Янова Екатерина Валериевна	Гуманитарных и социальных дисциплин	Кирилина Т.Ю.	Социокультурные факторы развития управленческой культуры в коммерческих организациях
10	2021-2022	Ожерельева Вера Сергеевна	Гуманитарных и социальных дисциплин	Кирилина Т.Ю.	Влияние управленческой культуры на реальное поведение преподавателей ВУЗа
11	2021-2022	Гавриленко Антон	Гуманитарных и социальных	Кирилина Т.Ю.	Самозанятость в системе социального

		Викторович	дисциплин		управления
12	2021-2022	Серов Н. Н.	Гуманитарных и социальных дисциплин 22.00.08	д.соц.н., профессор Тавокин Е.П.	Управление социальными рисками в современном информационном обществе
13	2021-2022	Савенков Егор Игоревич	Гуманитарных и социальных дисциплин	Кирилина Т.Ю.	Социологические науки» утвердить тему диссертации «Проблемы эффективности управленческой деятельности в Центрах содействия семейному воспитанию г. Москвы
14	2021-2022	Фатиев Никита Николаевич	Гуманитарных и социальных дисциплин	Тавокин Е.П.	Социологические науки» утвердить тему диссертации «Эффективность социального управления
15	2021-2022	Чернышовым Сергеем Павловиче	Гуманитарных и социальных дисциплин	Кирилина Т.Ю.	Особенности регулирования нелинейных социальных процессов в сфере образования молодежи
16	2021-2022	Каспарян Еленой Самвеловной	Гуманитарных и социальных дисциплин	Кирилина Т.Ю.	Принципы и методы управления в условиях режима повышенной готовности

### 3.4. Преподаватели и сотрудники, выполняющие научные исследования в лаборатории:

№	Учебный год	Ф.И.О.	Специальность	Кафедра	Тема научного исследования
1	2019/ 2020	Капанова М.В., Костыря С.С., Ластовенко Д.В.	Психология	Кафедра прикладной психологии	Формирование и развитие экологического сознания личности.
2	2021/ 2022	Уражок Т.В.	Психология	Гуманитарных и социальных дисциплин	Совершенствование системы управления подготовки кадров высшей квалификации
3		Ткалич М.А.	39.06.01	ГСД	Планирование в

			Социология		системе социального управления предприятий ракетно-космической промышленности
4	2018/ 2022	Ластовенко Д.В.	Психология	Гуманитарных и социальных дисциплин	Психологические факторы решения профессиональных задач студентами инженерных специальностей ракетно-космической отрасли

## 4. ТЕХНИЧЕСКИЙ ПАСПОРТ ЛАБОРАТОРИИ

### 4.1. Планировка помещения и расположения оборудования

г. Королев, ул. Гагарина 42, ауд. 210-212

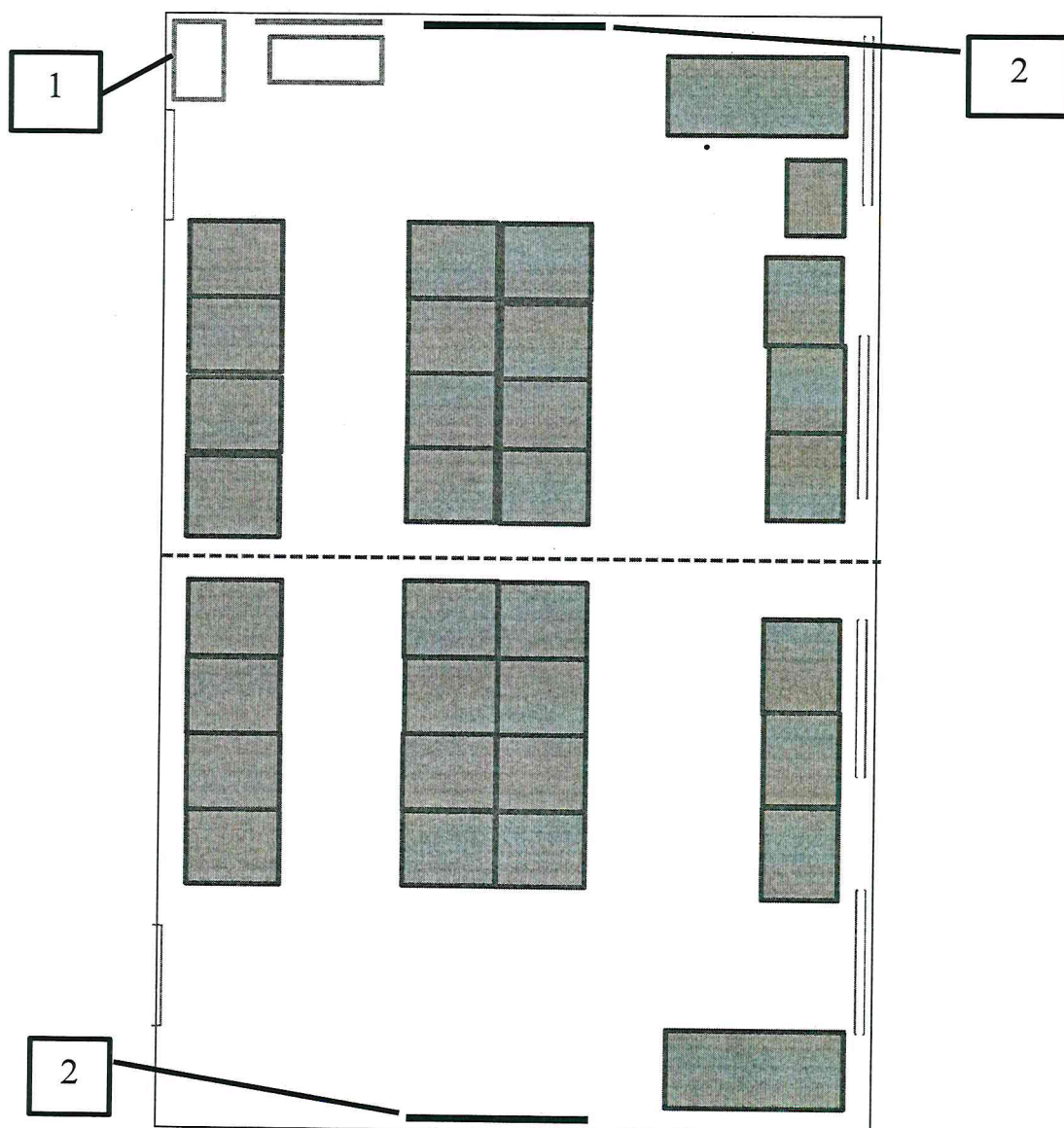

Условные обозначения: 1 – Шкаф с оборудованием, 2 - Интерактивная доска прямой проекции.

Размеры помещения \_\_\_\_\_ м, общая площадь 30 кв.м.

Количество комнат 1;

Помещение освещается через 4 окна,  
общей площадью остекления \_\_\_\_ кв.м:

– количество дверей – 2 шт. размер \_\_\_\_\_ м;

– высота помещения 3 м;

– стены выполнены из оштукатуренный кирпич;

– потолок из потолочной плитки, полы линолеум;

– отделка стен: окрашены.

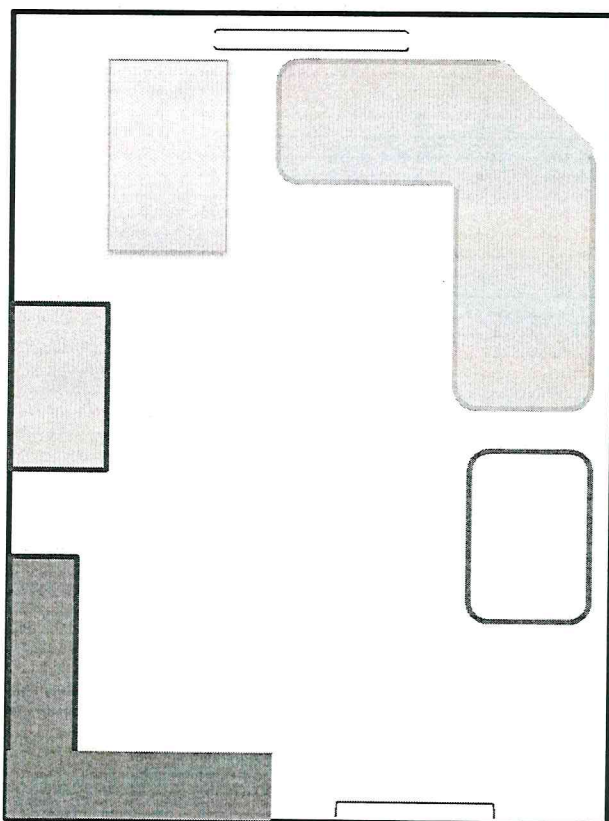

Условные обозначения: 1 – Шкаф с оборудованием  
 Размеры помещения \_\_\_\_\_ м, общая площадь \_\_\_\_\_ кв.м.  
 Количество комнат 1;  
 Помещение освещается через 1 окно,  
 общей площадью остекления \_\_\_\_\_ кв.м:  
 – количество дверей – 1 шт. размер \_\_\_\_\_ м;  
 – высота помещения \_\_\_\_\_ м;

#### 4.2. Технические характеристики оборудования

№	Наименование оборудования	Инвентарный номер	Описание (техническая характеристика, конфигурация)
<b>Аудитория 210</b>			
1	Интегральный усилитель Behringer A500	410134002137	IT-оборудование
2	Доска интерактивная SMART Board 680iv со встроенным проектором V25	0001361274	IT-оборудование
3	Компьютер настольный HP 3500 Pro MT Bundle+20" монитор W2072a, клавиатура, мышь	410134001206	IT-оборудование
4	Компьютер настольный HP 3500 Pro MT Bundle+20" монитор W2072a, клавиатура, мышь	410134001212	IT-оборудование
5	Компьютер настольный HP 3500 Pro MT Bundle+20" монитор	410134001213	IT-оборудование

	W2072a,клавиатура,мышь		
6	Компьютер настольный HP 3500 Pro MT Bundle+20" монитор W2072a,клавиатура,мышь	410134001214	IT-оборудование
7	Компьютер настольный HP 3500 Pro MT Bundle+20" монитор W2072a,клавиатура,мышь	410134001223	IT-оборудование
8	Компьютер настольный HP 3500 Pro MT Bundle+20" монитор W2072a,клавиатура,мышь	410134001224	IT-оборудование
9	Компьютер настольный HP 3500 Pro MT Bundle+20" монитор W2072a,клавиатура,мышь	410134001227	IT-оборудование
10	Компьютер настольный HP 3500 Pro MT Bundle+20" монитор W2072a,клавиатура,мышь	410134001228	IT-оборудование
11	Компьютер настольный HP 3500 Pro MT Bundle+20" монитор W2072a,клавиатура,мышь	410134001237	IT-оборудование
12	Компьютер настольный HP 3500 Pro MT Bundle+20" монитор W2072a,клавиатура,мышь	410134001238	IT-оборудование
13	Компьютер настольный HP 3500 Pro MT Bundle+20" монитор W2072a,клавиатура,мышь	410134001239	IT-оборудование
14	Компьютер настольный HP 3500 Pro MT Bundle+20" монитор W2072a,клавиатура,мышь	410134001247	IT-оборудование
15	Компьютер настольный HP 3500 Pro MT Bundle+20" монитор W2072a,клавиатура,мышь	410134001249	IT-оборудование
16	Компьютер настольный HP 3500 Pro MT Bundle+20" монитор W2072a,клавиатура,мышь	410134001252	IT-оборудование
17	Компьютер настольный HP 3500 Pro MT Bundle+20" монитор W2072a,клавиатура,мышь	410134001253	IT-оборудование
18	Компьютер настольный HP 3500 Pro MT Bundle+20" монитор W2072a,клавиатура,мышь	410134001289	IT-оборудование
<b>Аудитория 212</b>			
19	Интегральный усилитель Behringer A500	410134002138	IT-оборудование
20	Доска интерактивная SMART Board 680iv со встроенным проектором V25	0001361273	IT-оборудование
21	Компьютер настольный HP 3500 Pro MT Bundle+20" монитор W2072a,клавиатура,мышь	410134001211	IT-оборудование
22	Компьютер настольный HP 3500 Pro MT Bundle+20" монитор W2072a,клавиатура,мышь	410134001215	IT-оборудование
23	Компьютер настольный HP 3500 Pro MT Bundle+20" монитор	410134001216	IT-оборудование

	W2072a,клавиатура,мышь		
24	Компьютер настольный HP 3500 Pro MT Bundle+20" монитор W2072a,клавиатура,мышь	410134001225	IT-оборудование
25	Компьютер настольный HP 3500 Pro MT Bundle+20" монитор W2072a,клавиатура,мышь	410134001226	IT-оборудование
26	Компьютер настольный HP 3500 Pro MT Bundle+20" монитор W2072a,клавиатура,мышь	410134001231	IT-оборудование
27	Компьютер настольный HP 3500 Pro MT Bundle+20" монитор W2072a,клавиатура,мышь	410134001235	IT-оборудование
28	Компьютер настольный HP 3500 Pro MT Bundle+20" монитор W2072a,клавиатура,мышь	410134001236	IT-оборудование
29	Компьютер настольный HP 3500 Pro MT Bundle+20" монитор W2072a,клавиатура,мышь	410134001240	IT-оборудование
30	Компьютер настольный HP 3500 Pro MT Bundle+20" монитор W2072a,клавиатура,мышь	410134001248	IT-оборудование
31	Компьютер настольный HP 3500 Pro MT Bundle+20" монитор W2072a,клавиатура,мышь	410134001250	IT-оборудование
32	Компьютер настольный HP 3500 Pro MT Bundle+20" монитор W2072a,клавиатура,мышь	410134001251	IT-оборудование
33	Компьютер настольный HP 3500 Pro MT Bundle+20" монитор W2072a,клавиатура,мышь	410134001254	IT-оборудование
34	Компьютер настольный HP 3500 Pro MT Bundle+20" монитор W2072a,клавиатура,мышь		
35	Компьютер настольный HP 3500 Pro MT Bundle+20" монитор W2072a,клавиатура,мышь	410134001266	IT-оборудование
<b>Аудитория 105</b>			
36	Системный блок DELL OptiPlex 755, клавиатура, монитор, мышь	00360039, 000000001000	IT-оборудование устаревшей конфигурации

#### 4.3. Эскиз таблички на входную дверь лаборатории

210	Учебно-научная лаборатория социологических исследований
3105	Лаборатория

Научный руководитель  
лаборатории  
Технический руководитель  
лаборатории (заведующий)

